USB 2.0 Kabel Micro B auf A 90°, A nach rechts/links gewinkelt einsteckbar, 1m

Artikelnummer CU-B08-10
Länge 1000mm

Produktbeschreibung

USB 2.0 Kabel Micro B auf A 90°, A nach rechts/links gewinkelt einsteckbar, 1m

---

Technische Daten

- USB 2.0 Kabel mit Micro B Stecker auf **A Stecker 90° gewinkelt**
- BESONDERHEIT: USB 2.0 A als Spezial-Winkelstecker mit doppelseitigem Kontaktträger **(EASY-USB)**
- daher ***nach rechts & nach links gewinkelt*** **einsteckbar**
- Stecker-Überstand nur ca. 20mm
- USB 2.0 und USB 1.1 kompatibel
- Kupfer-Adern (Daten- u. Stromleitungen)
- vergoldete Kontakte
- Farbe: schwarz
- Markenprodukt von DELOCK, Berlin
- CE, WEEE, RoHS-konform

EASY-USB

Das Spezialkabel kann sowohl *NACH LINKS gewinkelt* als auch *NACH RECHTS gewinkelt* eingesteckt werden. Diese Flexibilität wird durch einen speziellen USB-A-Stecker erreicht, der einen dünnen Kontaktträger mit beidseitigen Kontakten besitzt. Die neue Technik nennt sich *EASY-USB.*

Herkömmliche USB-A-Stecker konnen nur in einer bestimmten Postion eingesteckt werden, weil sie mit einem Kontaktträger ausgestattet sind, der nur auf einer Seite Kontakte hat.
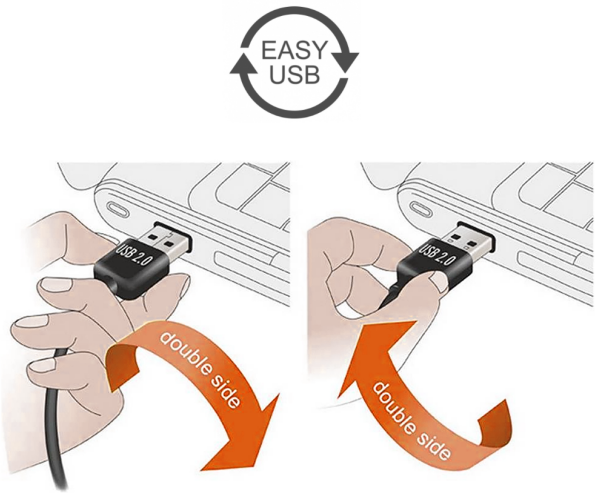
Weitere Bilder